**ООО ТД «АГРОСПЕЦМАШ»**
**ИНН** 2311197748 **Офис:** г. Краснодар, ул. Дзержинского, д. 195
**Телефоны:** +7 (861) 212-58-55, 212-58-56, 8-800-505-95-08
**e-mail:** tdasm@risagro.ru www.risagro.ru
**Директор** Кесян Наталья Александровна тел: 8-918-060-62-04

**Дилер завода изготовителя. Производство Молдавия.**

**Машина сельскохозяйственная: опрыскиватель для сельского хозяйства и садоводства модель SLV: 2000 CR**

# Идеально подходит для интенсивных садов!

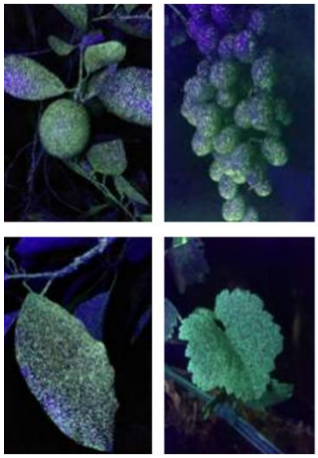

Высокая равномерность распределения!

За счет воздушных карманов на дефлекторе и направляющих потока:

- высота и направление обработки регулируется в зависимости от требований к защите растений. Для садов до 7.5 м и шириной междурядий до 6 м, общая ширина обработки до 18 метров.

- обработка листовой поверхности, как фронтальной, так и тыльной стороны обеспечивается с покрытием не менее 50-70 капель на см кв.

- оригинальный вентиляторный узел SLV-2000 CR с фронтальным забором воздуха и насосом BERTOLINI (180 л/мин) обеспечивает превосходное распыление и защиту растений, исключая повторное засасывания СЗР.

| Технические характеристики: | Единицы измерения: |
|---|---|
| Производительность за 1 час чистого времени<br>Сад (ширина междурядий 4 м) | 2,4 — 6,4 га/час |
| Рабочая скорость движения: 6-8 км/ч | 6-8 км/ч |
| Рабочая ширина захвата:<br>Сад (ширина междурядий 4м)<br>Сад (ширина междурядий 6 м) | <br>1-2 ряд<br>1,4 — 3 ряд |
| Вместимость бака | 1,9±0,02 $м^3$ |
| Расход рабочей жидкости | 200 до 1600 л/га |
| Производительность насоса, не менее | 179 л/мин |
| Максимальное давление насоса | 5,0 МПа |
| Рабочее давление в нагнетательной системе, не более | 3,5 МПа |
| Мультипликатор | $i_1$=3,11; $i_2$=4,4 |
| Транспортная скорость, не более | 20 км/ч |
| Число обслуживающего персонала | 1 чел |
| Масса машины сухая, не более | 940 кг |
| Габаритные размеры, не более | 4,5 м/1,7 м/2,6 м |

- воздушные карманы (создают завихрения)
- вентилятор нейлон / 3 положения
- колонна, антивибрационные растяжки и направляющие, для формирования потока воздуха
- сталь 304 нержавеющая Италия (бочка служит не менее 15 лет, бочка не течёт.

**Машина сельскохозяйственная: опрыскиватель для сельского хозяйства и садоводства модель SLV: 2000 CR (2000 л. / цистерна нержавеющая из пищевой стали 304 Италия / ручное управление/ рама окрашенная / дефлектор оцинкованная сталь /20 распылителей / вентилятор Ø 800 мм. )**

**При правильном выбранном опрыскивателе вы сэкономите от 10 до 15 % за счет эффективности колонны, в которой в конструкции наличие воздушного кармана, создает завихрения, разбивает каплю на более мелкие.**

**Также есть направляющие потока, которые формируют распыление в нужном секторе и не позволяют СЗР уходить в незаданном направлении.**

**ВОЗМОЖНО ПРИОБРЕТЕНИЕ В РОСАГРОЛИЗИНГ.**